UNIVERSIDAD DE GRANADA

Vicerrectorado de Infraestructuras y Sostenibilidad

JORNADAS DE MOVILIDAD SOSTENIBLE

Desde el Vie, 07/02/2025 - 08:50 hasta el Jue, 13/02/2025 - 08:50

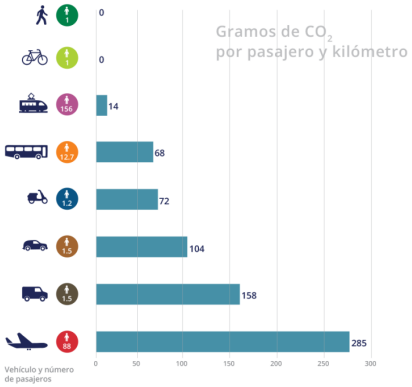

El Vicerrectorado de Infraestructuras y Sostenibilidad ha programado una JORNADA DE MOVILIDAD SOSTENIBLE "Revoluciona tus desplazamientos", el global de la movilidad Granada, las investigaciones que ahora mismo hay al respecto, y las experiencias de otras Universidades en cuanto a movilidad sostenible se refiere.

Se celebrará en el salón de grados de la Facultad de Farmacia (Campus de Cartuja), el 19 de febrero de 9:30 a 13:30.

La asistencia será gratuita hasta completar aforo

Jornada%20de%20movilidad%20sostenible_19-02-2025.pdf

Copyright© 2025 Universidad de Granada